



**

 Provincia Lombardo-Veneta
Ordine Ospedaliero di S. Giovanni di Dio
Istituto "Sacro Cuore di Gesù"
Fratellonfratelli
di Riabilitazione Psichiatrica
e per Disabili Psichici
San Colombano al Lambro, Milano



STUDIOMETRICO | MILANO

CONCORSO D'IDEE
D'OGNI DOVE CHIUSI SI STA MALE*

OGGETTO DEL CONCORSO

studiometrico, l'Istituto Fatebenefratelli di Riabilitazione Psichiatrica e per Disabili Psicici di S. Colombano al Lambro, in collaborazione con il Prof. Gennaro Postiglione, Dipartimento DPA del Politecnico di Milano, Facoltà di Architettura e Società, bandisce un concorso di idee per la progettazione di un bar all'interno della struttura di riabilitazione psichiatrica.

Ai concorrenti è richiesta:

- la progettazione degli interni, con particolare attenzione alle esigenze distributive e funzionali

- la progettazione degli spazi esterni in relazione all'edificio ed al contesto allargato dell'ospedale e del paese

PROCEDURA CONCORSUALE

Il concorso è aperto a tutti gli studenti di architettura

MODALITA' DI PARTECIPAZIONE

Per la partecipazione al Concorso non è prevista alcuna iscrizione.

La partecipazione al Concorso di progettazione avviene in forma singola ed anonima.

SEGRETERIA DEL CONCORSO E SITO INTERNET

L'attività di Segreteria operativa del Concorso, per qualsiasi domanda in merito al presente bando sarà svolta da:

Studiometrico

e-mail: mail@studiometrico.com

MATERIALE INFORMATIVO

Il materiale relativo al Concorso può essere richiesto via e-mail alla Segreteria del Concorso o scaricato direttamente dal sito:

<http://www.studiometrico.com/colombano>

Il concorrente dovrà obbligatoriamente comunicare alla Segreteria un indirizzo e-mail attivo al quale verranno inviate tutte le comunicazioni ed eventuali aggiornamenti relativi al Concorso.

ELABORATI DI CONCORSO E MODALITA' DI CONSEGNA

I concorrenti dovranno inviare via mail i seguenti elaborati:

N. 1 file in formato A2 verticale 150 dpi in formato tiff o jpeg

il file deve essere nominato con lo username della casella di posta dal quale viene inviato, non possono essere usati nomi propri (es. casella di posta da cui si invia il file: *rosso@server.it*; nome del file: *rosso.tiff* oppure *rosso.jpeg*)

Le mail dovranno pervenire entro e non oltre le ore 12.00 del giorno 2 dicembre 2005 al seguente indirizzo mail: gennaro.postiglione@polimi.it

e dovranno contenere nell'oggetto la dicitura: 's.colombano'

la composizione ed il contenuto delle tavole sono liberi

GIURIA

La Giuria è composta da studiometrico, dal prof. gennaro Postiglione e da professionistaisti e pazienti dell'Istituto Fatebenefratelli di S. Colombano al Lambro

Q&A

Ogni eventuale domanda relativa al concorso dovrà essere inviata entro il giorno 13 Novembre 2005 all'indirizzo e-mail della segreteria del concorso.

Entro il giorno 20 Novembre verrà pubblicato un rapporto sul sito:

<http://www.studiometrico.com/colombano>

PROCLAMAZIONE DEI PROGETTI SELEZIONATI E VINCITORI

La comunicazione dei progetti selezionati avverrà via e-mail entro il giorno 6 dicembre 2005.

I progetti parteciperanno ad una mostra allestita nell'ambito del concorso in data 15 dicembre 2005.

I concorrenti che riceveranno comunicazione, dovranno stampare la tavola in formato A2 verticale su supporto rigido e farla pervenire entro il giorno 13 dicembre 2005 al seguente indirizzo:

Politecnico di Milano

Facoltà di Architettura e società

Dipartimento DPA

v. Golgi 39

20133 Milano

Att.ne: prof. Gennaro Postiglione

Il giorno 15 dicembre 2005 verranno comunicati i progetti vincitori.

Gli autori dei progetti vincitori avranno la possibilità di partecipare, in collaborazione con studiometrico, allo sviluppo ed alla realizzazione del progetto. Tale esperienza potrà inoltre essere riconosciuta come tirocinio all'interno del percorso didattico.

PROPRIETÀ DEGLI ELABORATI DI CONCORSO

studiometrico, l'Istituto fatebenefratelli di S. Colombano al Lambro ed il Politecnico di Milano conservano la piena proprietà degli elaborati forniti da tutti i partecipanti al Concorso e si riservano il diritto di esporre e pubblicare i progetti presentati, senza che gli autori abbiano a esigere diritti.

Gli elaborati consegnati non verranno restituiti.

I concorrenti si assumono ogni responsabilità riguardo al progetto presentato in relazione ad eventuali violazioni di brevetti e diritti d'autore facenti capo a terzi, impegnandosi a ritenere indenne il Soggetto banditore dagli oneri per le difese in giudizio.



10 km

100 m



S.COLOMBANO AL LAMBRO (MI)

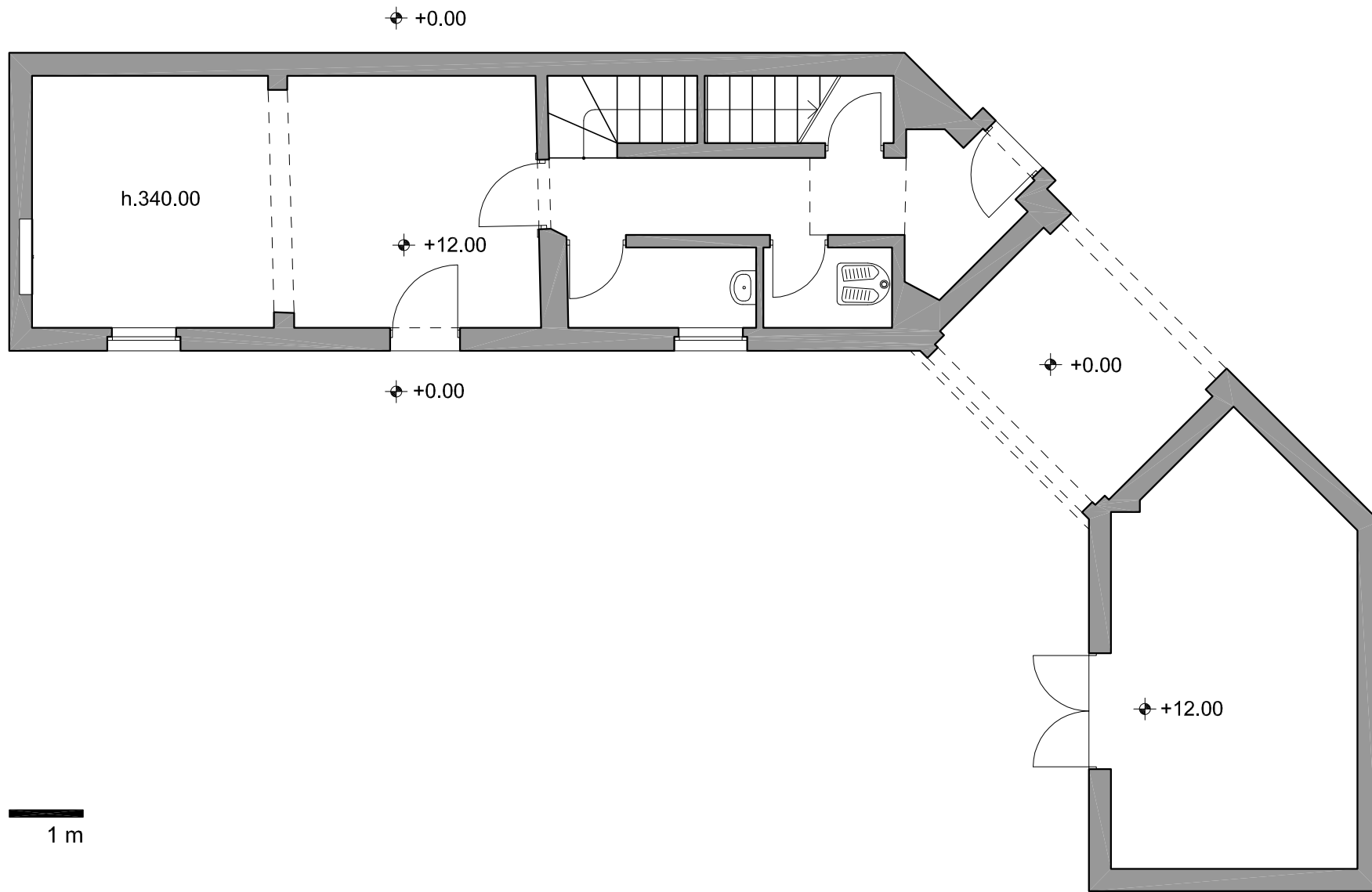

1 m

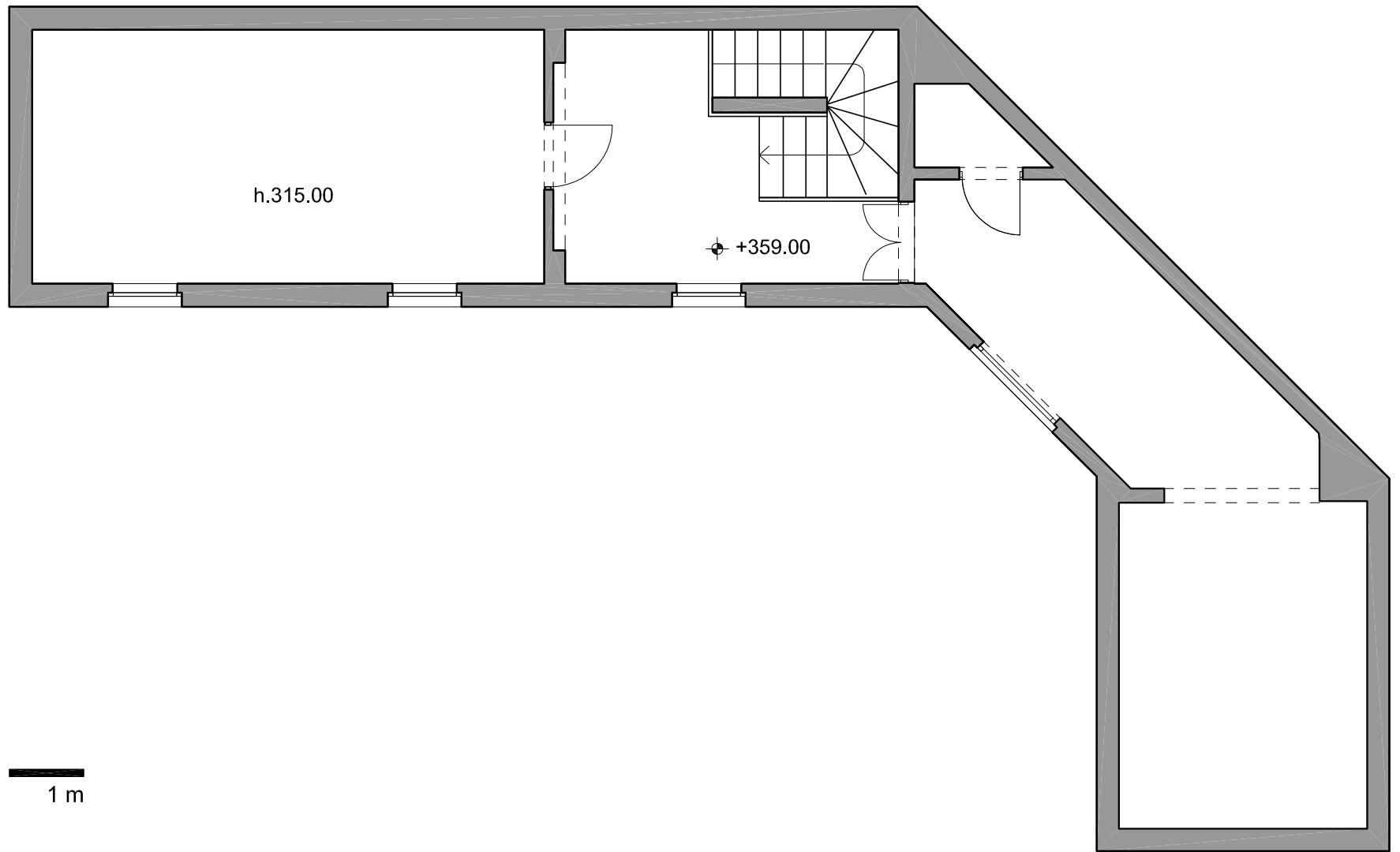

h.315.00

⊕ +359.00

1 m



prospetto nord

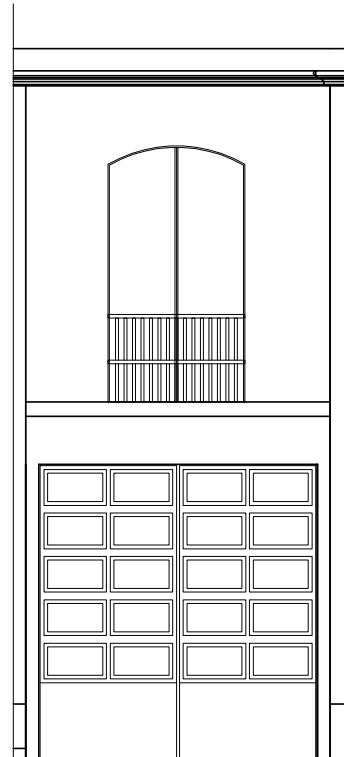
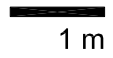

prospetto nord-est

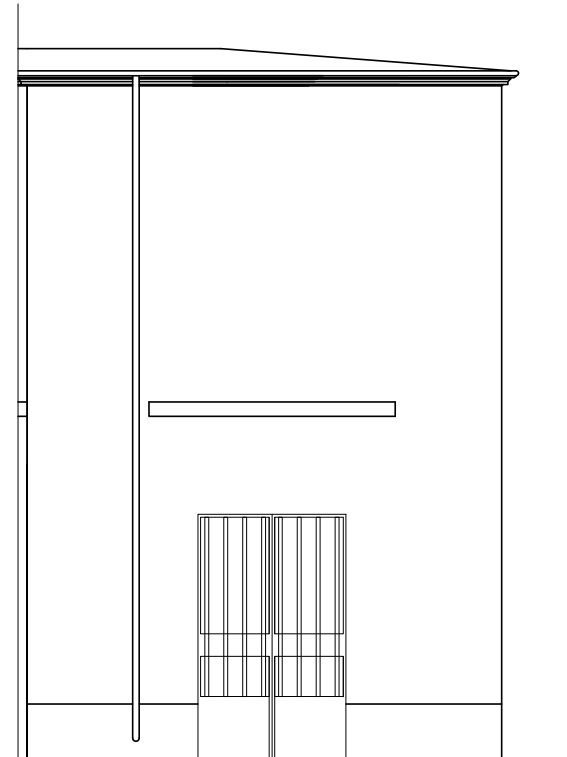

prospetto est

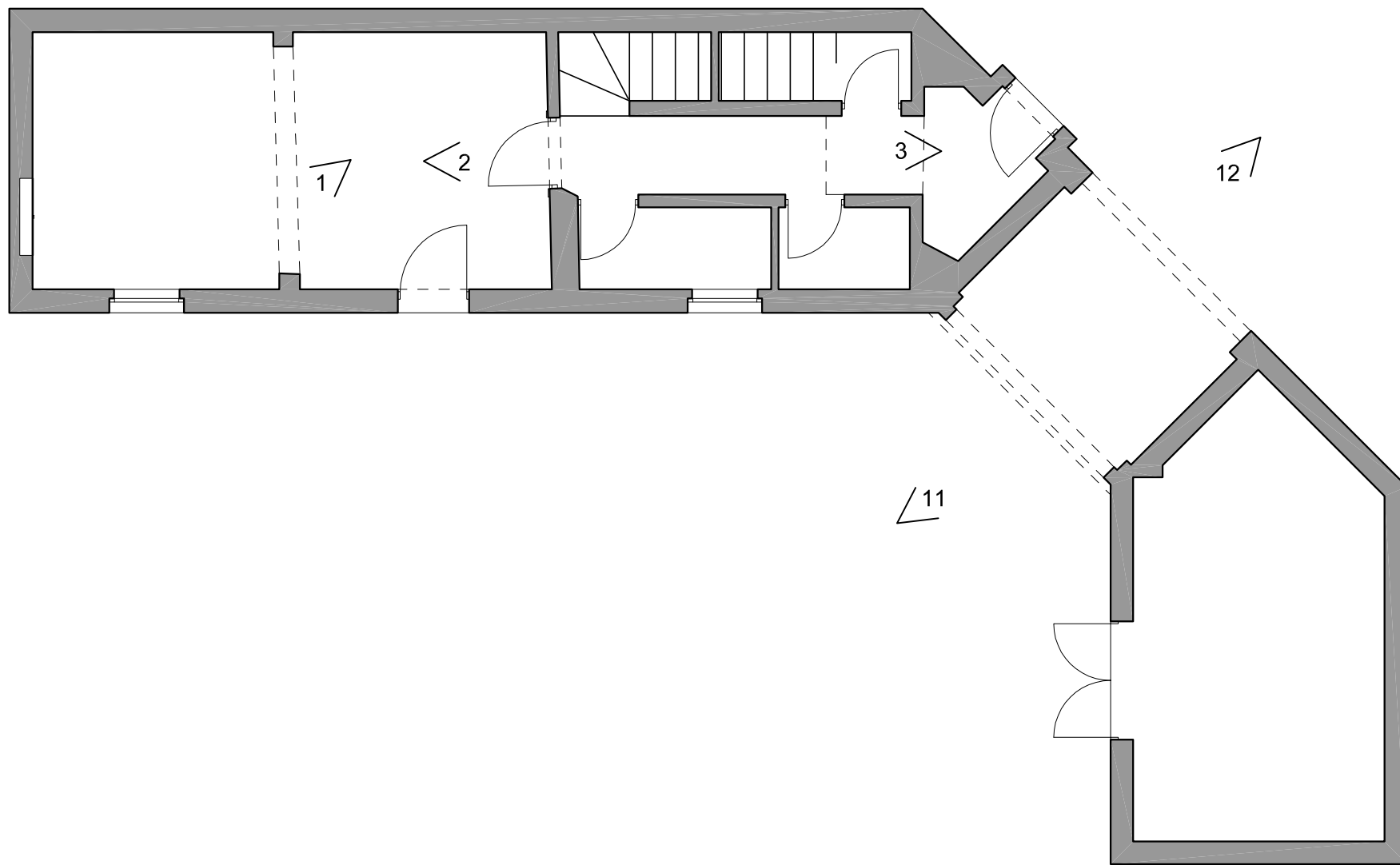

10

17

2

3

12

11

PIANTA PIANO TERRA RILIEVO FOTOGRAFICO

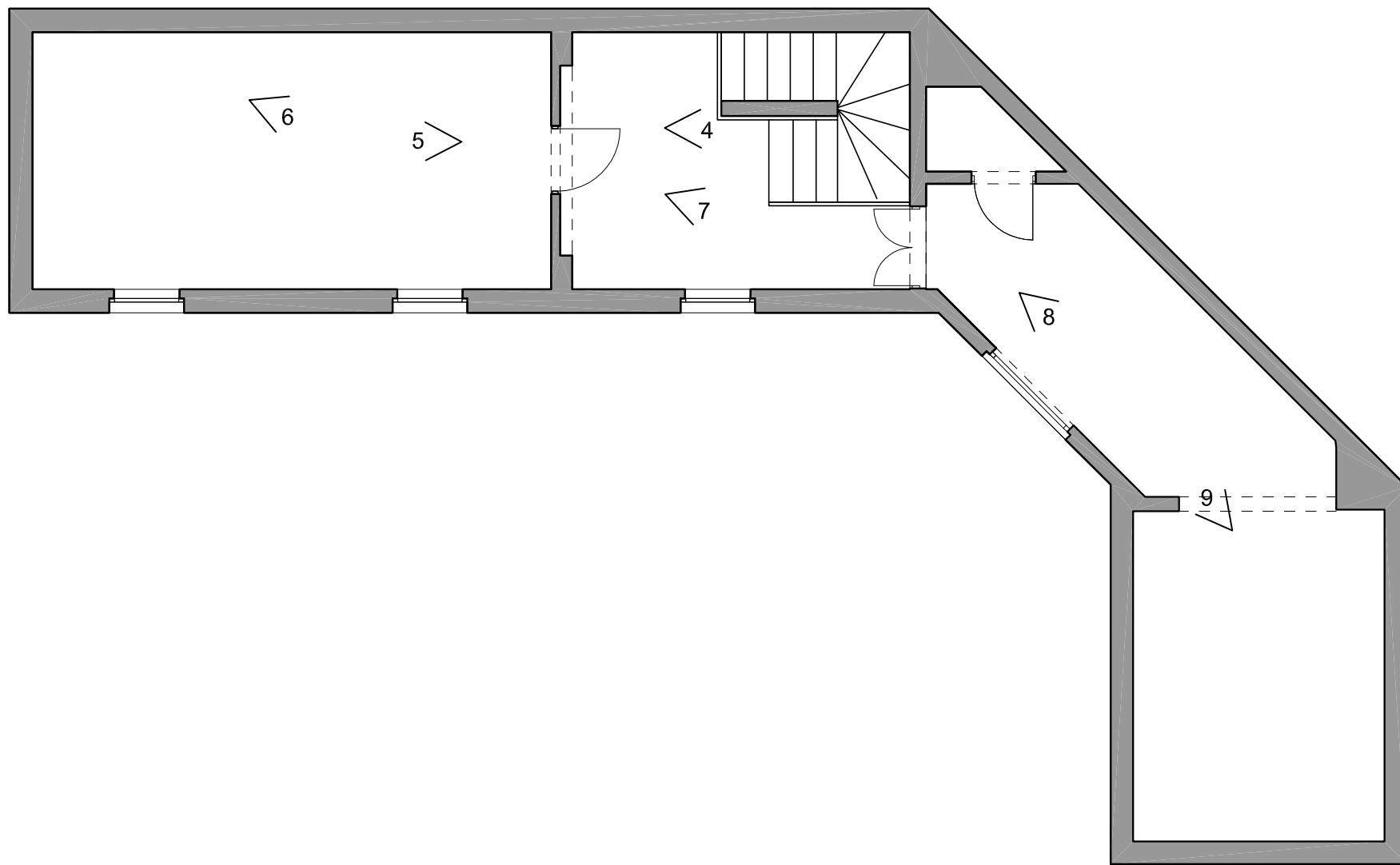

PIANTA PIANO PRIMO RILIEVO FOTOGRAFICO

1





3





4

5





6

7





8

9







